

Macht Personalnot erfinderisch?

Prof. Dr. Kirsten Fuchs-Rechlin, Deutsches Jugendinstitut

Perspektiven und Lösungsansätze zum
Fachkräftemangel – Kinder- und Jugendhilfe,
Pflege und Eingliederungshilfe im Austausch

27. Juni 2024, Berlin

München, 2024

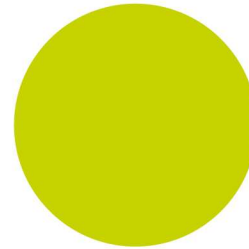

wiff

Weiterbildungsinitiative
Frühpädagogische Fachkräfte



Tätige Personen in der Kindertagesbetreuung und in der Jugendhilfe 1974-2022 (Anzahl) 1, 2

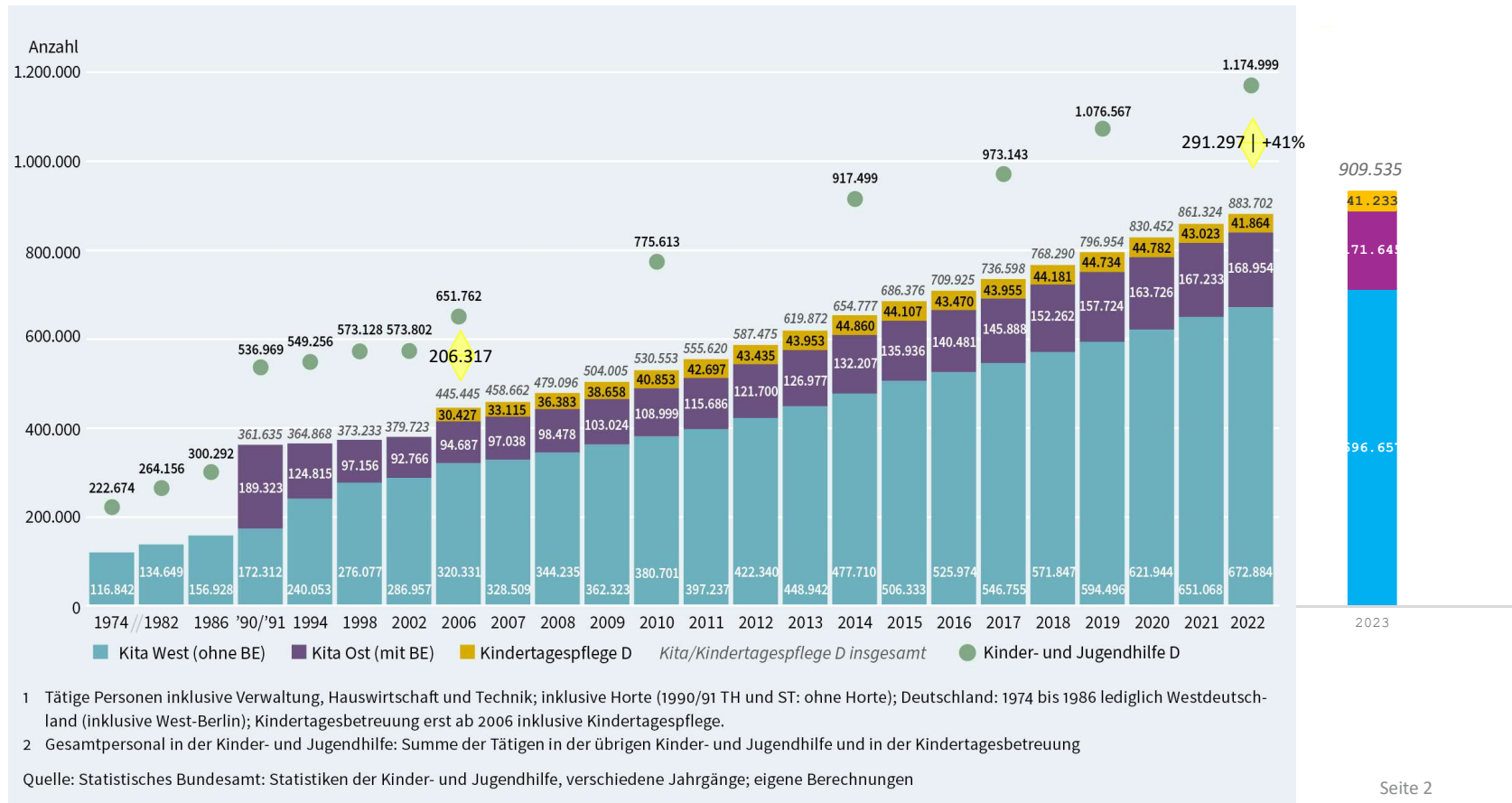

Aktuelle Fachkräftesituation in der Frühen Bildung: Empirische Befunde



- 13.045 offenen Stellen für Erzieher:innen stehen 8.042 arbeitslose Erzieher:innen gegenüber (*Autorengruppe Fachkräftebarometer 2023, S. 149*)
- 84% der Leitungskräfte stimmen der Aussage zu, der Personalmangel habe sich verschärft und es sei noch schwieriger geworden geeignetes Personal zu finden (*DKLK 2022, S. 27*).
- 23% der Leitungskräfte können Stellen aufgrund mangelnder Bewerbungen 6 Monate oder länger nicht besetzen (*Wenger u.a. 2022, S. 107*).
- In 57% der Kitas wird aufgrund des Personalmangels in mehr als 20% der Zeit mit einer Personalunterdeckung gearbeitet; Tendenz steigend (*DKLK 2022, S. 26*).
- Krankenkassen melden gestiegene Krankmeldungen bei Kita-Beschäftigten, wobei psychische Erkrankungen auf dem Vormarsch sind (*AOK Rheinland 2023, IKK Südwest 2023*)
- Zwischen 2021 und 2022 lässt sich erstmals eine Verschlechterung des Personalschlüssels beobachten, insbesondere bei den Gruppen für unter Dreijährige (*Böwing-Schmalenbrock 2023, S. 10*).

Personalbedarf insgesamt für Kinder bis zum Schuleintritt in Tageseinrichtungen und Deckung durch Personalbestand und Zugänge aus der Ausbildung, 2023 bis 2035, 2 Varianten (kumuliert, Anzahl an Personen)

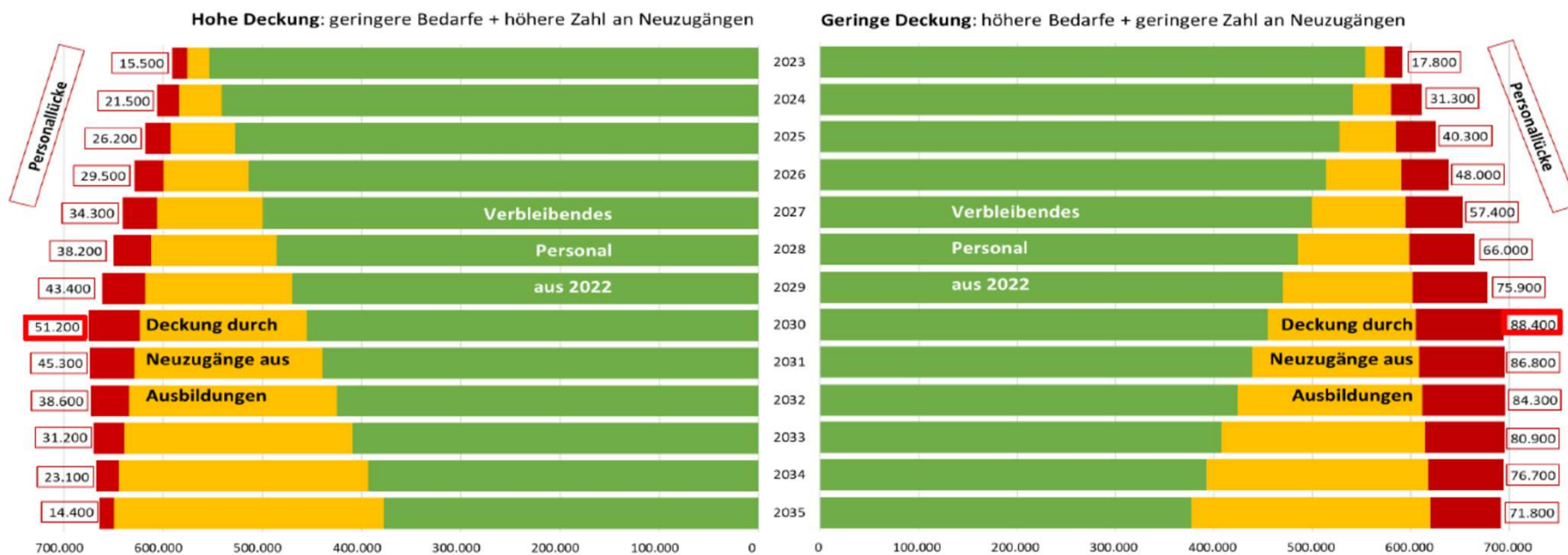

→ Die rechnerische Personallücke ist 2030 am höchsten und liegt dann zwischen 51.200 und 88.400 Personen

Quelle: Autor:innengruppe Kinder- und Jugendhilfestatistik (2024)

Maßnahmen der Fachkräftegewinnung und -bindung

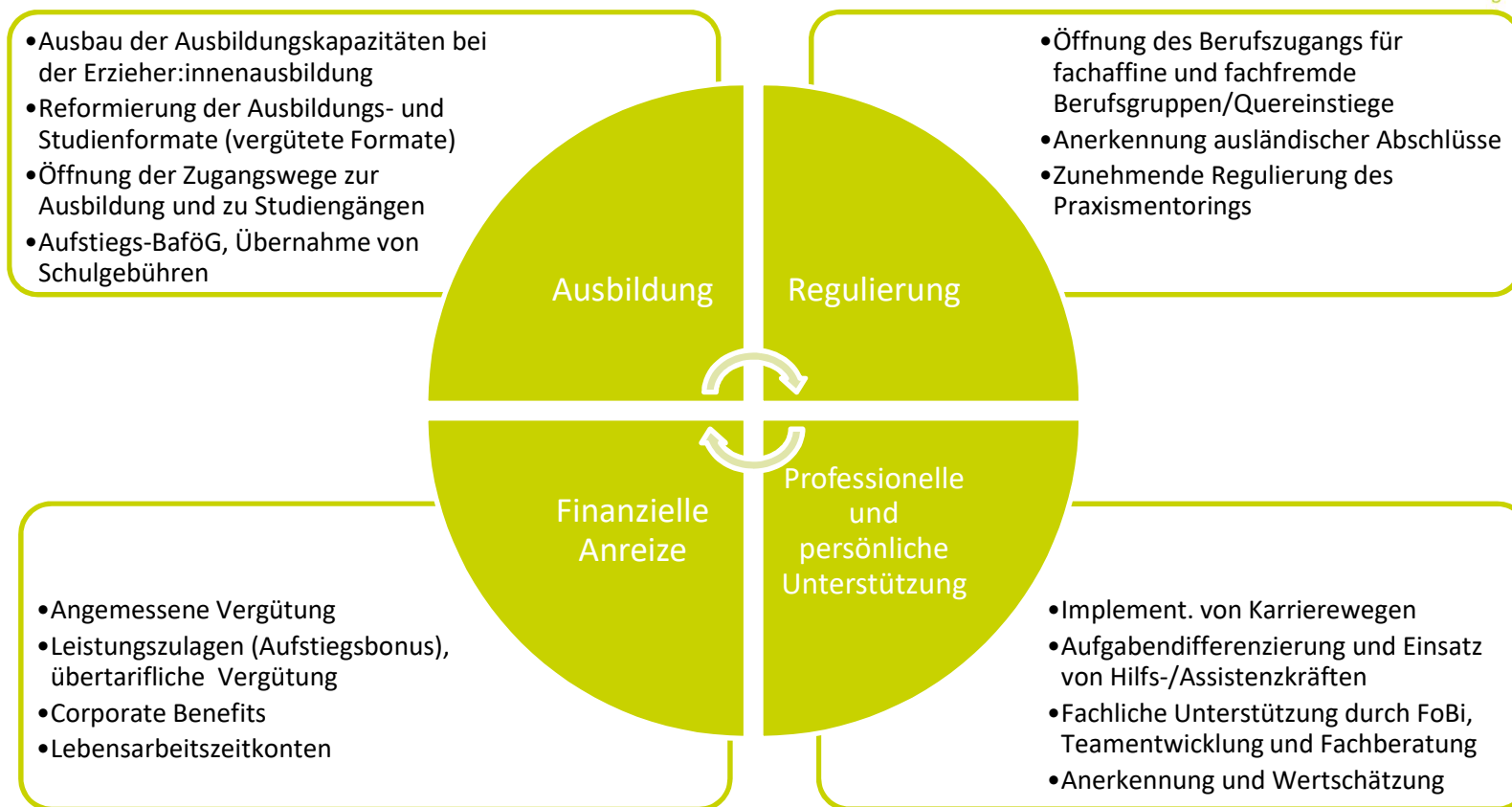

Schüler:innen im ersten Jahr der Erzieher:innenausbildung 2007/2008 bis 2021/2022 (Anzahl; Veränderungen in %)^{1, 2}

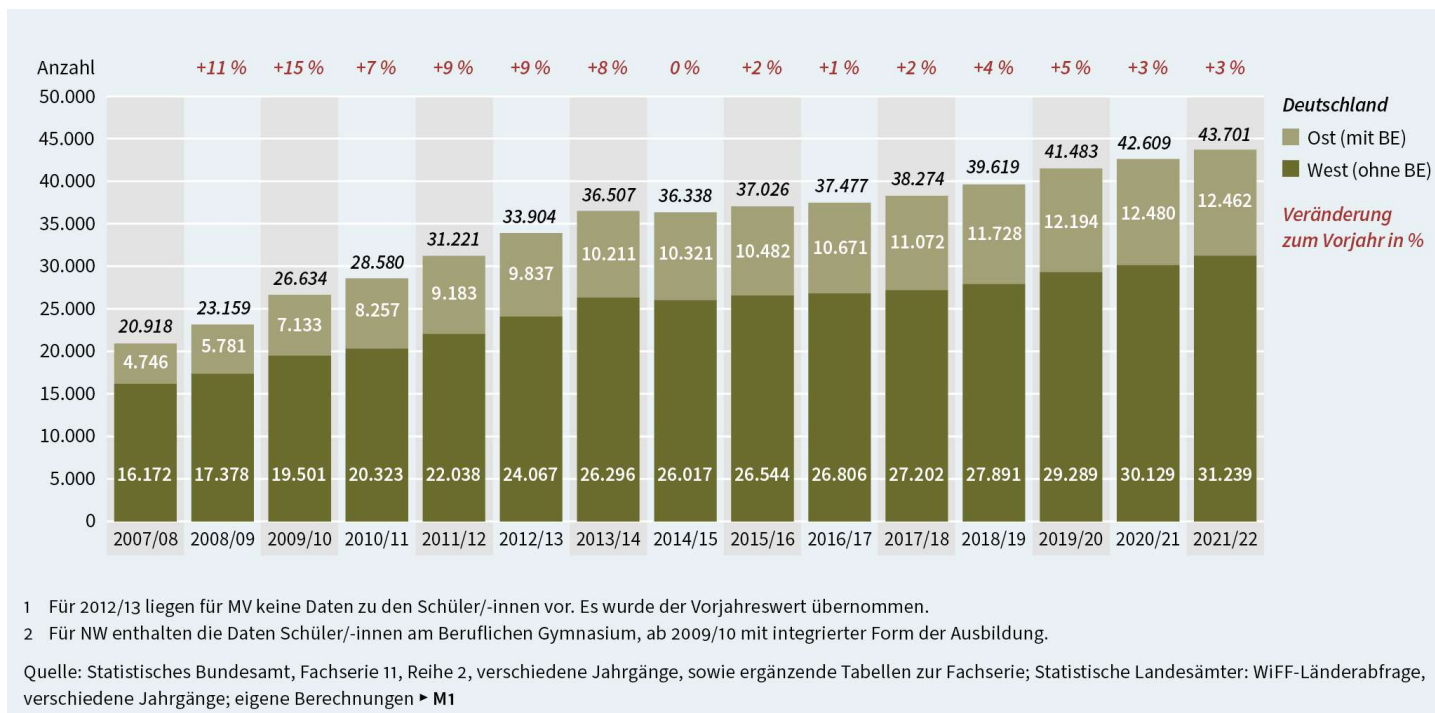

Quelle: Autorengruppe Fachkräftebarometer 2023

Vielen Dank!

Literatur



Autorengruppe Fachkräftebarometer (2023). *Fachkräftebarometer Frühe Bildung 2023*.

Weiterbildungsinitiative Frühpädagogische Fachkräfte. München

Autor:innengruppe Kinder- und Jugendhilfestatistik (2024). *Kinder- und Jugendhilfereport 2024. Eine kennzahlenbasierte Analyse mit einem Schwerpunkt zum Fachkräftemangel*. Opladen: Barbara Budrich.2024

World Health Organization (WHO) (2010). *Increasing access to health workers in remote and rural areas through improved retention Global policy recommendations*.

<https://www.who.int/publications/i/item/increasing-access-to-health-workers-in-remote-and-rural-areas-through-improved-retention> (14.09.2023)