Pfennigparade
Das Rehabilitationszentrum in München

Herzlich willkommen

Ernst-Barlach-Real-und Fachoberschule

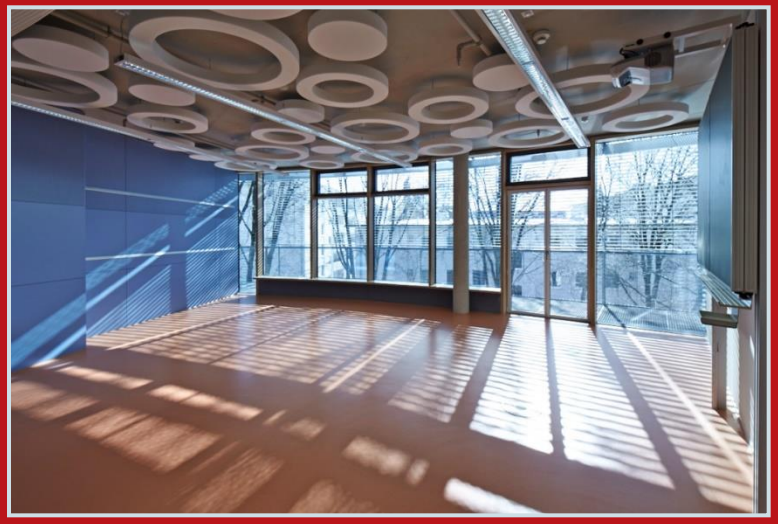

Pfennigparade
Das Rehabilitationszentrum in München

Besonderheit Nr. 1: Weiterführende Förderschule

Real-und Fachoberschule

- Zweige: Rechnungswesen, Kunsterziehung, Sozialwesen
- Staatlich anerkannt seit 2000/2007
- (Zeugnisse gleichwertig)

Förderschule

- Förderschwerpunkt: Körperliche und motorische Entwicklung
- Kompetenzzentrum seit 1969

Pfennigparade
Das Rehabilitationszentrum in München

Besonderheit Nr. 1: Weiterführende Förderschule

Real-und Fachoberschule

- Zweige: Rechnungswesen, Kunsterziehung, Sozialwesen
- Staatlich anerkannt seit 2000/2007
- (Zeugnisse gleichwertig)

Förderschule

- Förderschwerpunkt: Körperliche und motorische Entwicklung
- Kompetenzzentrum seit 1969
- Kleine Klassen
- Assistenten, Schulbegleiter, gegenseitige Hilfe

Pfennigparade
Das Rehabilitationszentrum in München

Besonderheit Nr. 1: Weiterführende Förderschule

Real- und Fachoberschule

- Didaktisches Konzept: Unser Weg zum selbständigen Lernen

Förderschule

- Entspricht der Idee der „Normalität" der Stiftung Pfennigparade

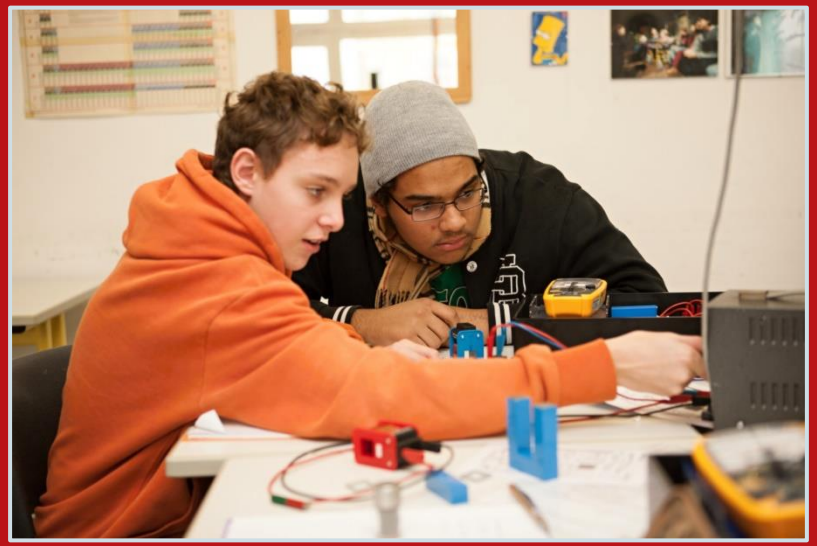

Pfennigparade
Das Rehabilitationszentrum in München

Besonderheit Nr. 1: Weiterführende Förderschule

Real- und Fachoberschule

- Ziel: Mittlere Reife, Fachhochschulreife
- fachgebundene oder allgemeine Hochschulreife
- Normale Ansprüche: Stundentafel, Lehrplan, Proben

Förderschule

- Individuelle Wege nötig, Suche nach Alternativen
- Nachteilsausgleich, auch bei Legasthenie

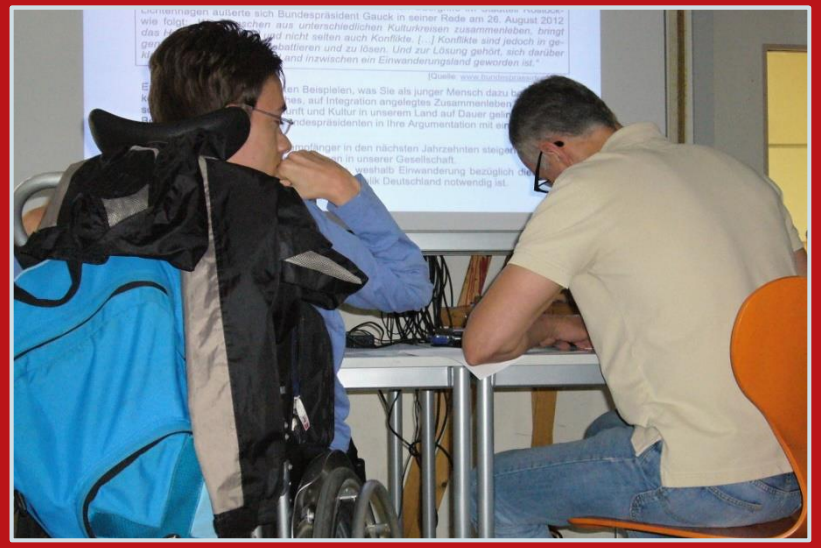

Pfennigparade
Das Rehabilitationszentrum in München

Besonderheit Nr. 1: Weiterführende Förderschule

Real-und Fachoberschuleschule

- Ziel: Mittlere Reife, Fachhochschulreife fachgebundene oder allgemeine Hochschulreife
- Normale Ansprüche: Stundentafel, Lehrplan, Proben
- Zweites Ziel: Berufsvorbereitung

Förderschule

- Individuelle Wege nötig, Suche nach Alternativen
- Nachteilsausgleich, auch bei Legasthenie
- Gezielte Angebote

Pfennigparade
Das Rehabilitationszentrum in München

Besonderheit Nr. 1: Weiterführende Förderschule

Real- und Fachoberschule

Förderschule

- Typische Angebote: Wahlfächer, Förderstunden, Zusatzkurse

Besonderheit Nr. 1: Weiterführende Förderschule

Förderschule

- Typische Angebote: Wahlfächer, Förderstunden, Zusatzkurse

- Typische Angebote: Elecok, Ergotherapie, Logopädie, Physiotherapie

Pfennigparade
Das Rehabilitationszentrum in München

Besonderheit Nr. 1: Weiterführende Förderschule

Real- und Fachoberschuleschule

- Typische Aktivitäten: Klassenfahrten, Ausflüge, Aktionstage, Projekttage, Schülerfirma usw.

Förderschule

- Alle Schüler/innen nehmen grundsätzlich an allen Aktivitäten teil!

Besonderheit Nr. 3: Einzigartige Kooperationspartner

- Mittelschule der EBS

Kooperation in Jg. 5 und 6:

- Wochenanfang gemeinsam
- Gemeinsame Stunden
- Gemeinsame Aktivitäten
- Gute Prognose

Pfennigparade
Das Rehabilitationszentrum in München

Besonderheit Nr. 3: Einzigartige Kooperationspartner

- Mittelschule der EBS
- Tagesstätte und Hort

- Ganztagesangebot
- von Profis durchgeführt
- für Mittel- und Realschüler/innen
- Inklusion auch am Nachmittag

Besonderheit Nr. 3: Einzigartige Kooperationspartner

- Mittelschule der EBS
- Tagesstätte und Hort
- Ernst-Barlach-FOS

- Organisatorische Einheit
- Anschluss für die Realschüler/innen
- RS-Lehrkräfte kennen FOS
- FOS-Lehrkräfte kennen RS

Pfennigparade
Das Rehabilitationszentrum in München

Besonderheit Nr. 3: Einzigartige Kooperationspartner

Die Stiftung Pfennigparade

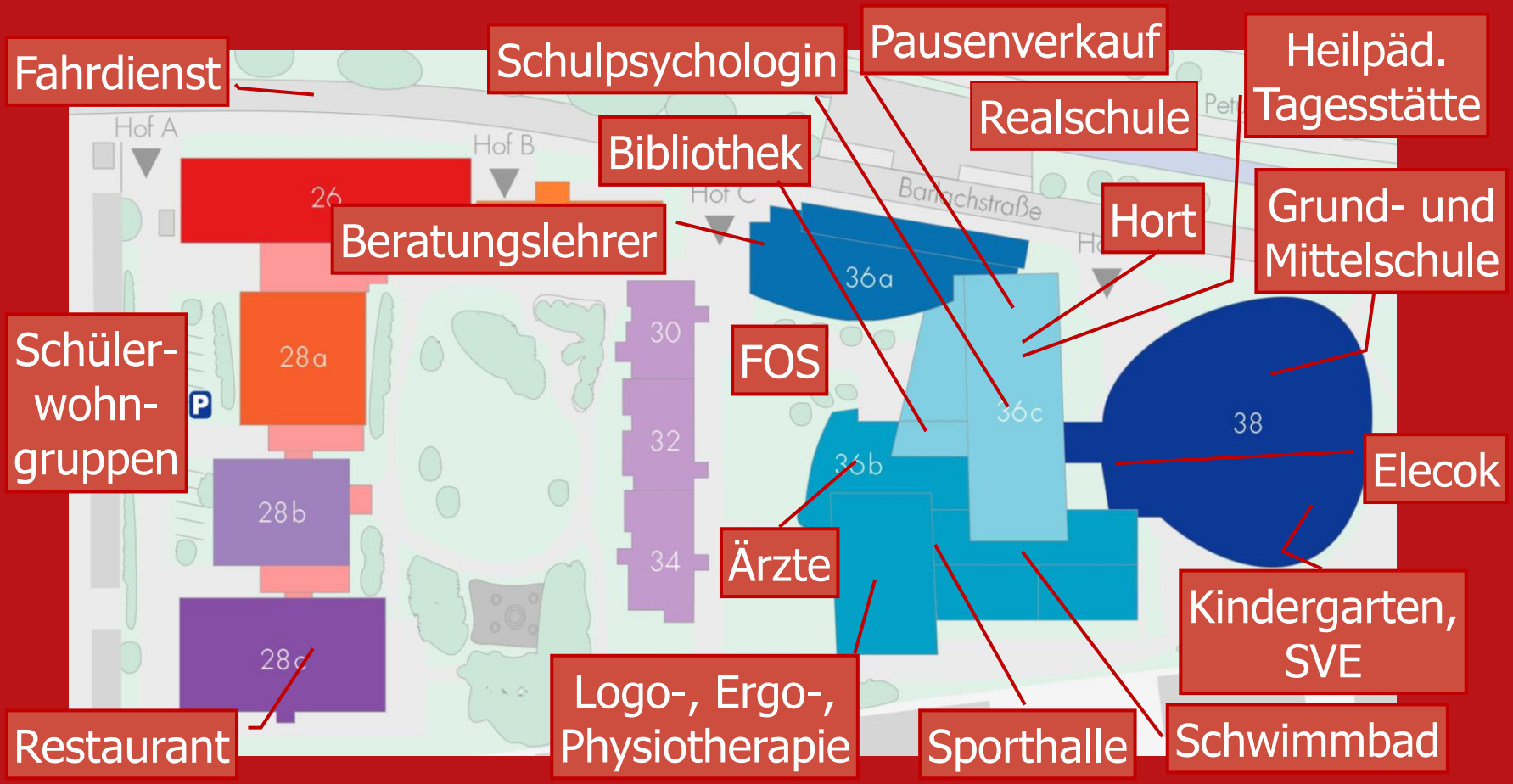

- Vielen Dank für Ihre Aufmerksamkeit!